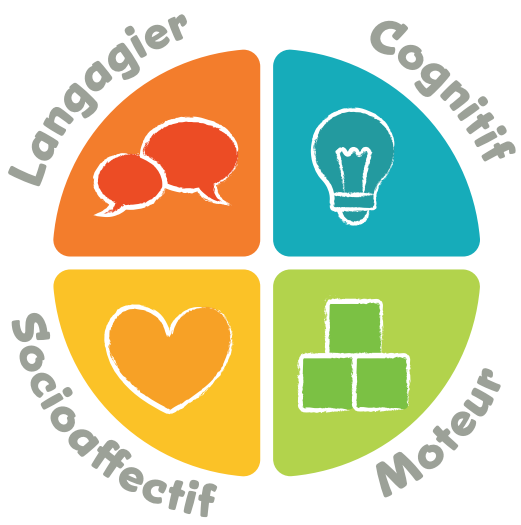

Portrait du développement de l'enfant

Des petites archives pour baliser le parcours de développement de l'enfant, dans le **Dossier éducatif**, à partir des observations quotidiennes.

Une démarche porteuse de sens, sur le fil de l'enfance !

La démarche d'observation pour réaliser un portrait du développement de l'enfant :

	LES ACTIONS PROFESSIONNELLES
ÉTAPE 1 **Observer, décrire les petits pas de l'enfant**	**Au quotidien :** Planifier des pistes d'observations (j'observe qui ? quoi ? quelle piste d'observation ? quand ? où ?) Recueillir des faits, des traces écrites qui permettent de décrire COMMENT l'enfant se développe dans les 4 domaines de son développement (cognitif, langagier, socioaffectif et moteur) Relier les observations au(x) domaine(s) de développement correspondant(s)
ÉTAPE 2 **Analyser et interpréter les observations**	**À chaque semaine :** Associer les observations à des repères développementaux afin de situer l'enfant dans son développement Rétroagir sur ses observations en s'assurant d'avoir des observations diversifiées, de qualité et en quantité suffisante **Aux deux ou trois mois :** Interpréter les observations en utilisant la légende À petits pas pour suivre l'évolution des habiletés et qualifier le niveau de soutien nécessaire à l'enfant.
ÉTAPE 3 **Rédiger un portrait synthèse**	**Deux fois par année : en novembre et en mai** Faire un exercice de synthèse en faisant ressortir les éléments importants qui décrivent : • les habiletés présentes de l'enfant, ses forces et intérêts • le « prochain pas » de son développement
ÉTAPE 4 **Communiquer le portrait**	**Au plus tard : le 15 décembre et le 15 juin** • Parler des habiletés où il y a eu progrès et celles qui sont en émergence • Donner des exemples concrets observés dans différents contextes • Prioriser un besoin et discuter de stratégies éducatives pour y répondre

CASIOPE

L'outil *Portrait du développement* disponible pour tous à :

casiope.org/portrait

Aussi intégré dans l'application

À petits pas
JOURNAL DE BORD